Palettenbox

einfach und schnell auf- und zusammenklappbar

Mit praktischer Entnahmeklappe an der Längsseite. In jedem Zustand **passgenau stapelbar**. Durch die klappbaren Seitenwände wird die **Transportkapazität** im Leerzustand deutlich **erhöht**.

- Aus recyclebarem Polyethylen
- Traglast statisch 7.000 kg
- Mit Gabelstapler oder Hubwagen unterfahrbar

Made in Europe

recyclable

mit 4 Füßen

mit 3 Kufen

! **lebensmittelecht**

+ Direkt mitbestellen!

Deckel

für Länge x Breite 1.200 x 800 mm
525075 ---

für Länge x Breite 1.200 x 1.000 mm
525076 ---

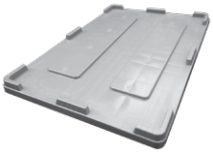

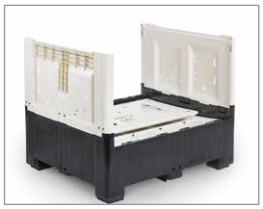

Unterbau	4 Füße				3 Kufen			
Inhalt Liter	**565**	**695**	**720**	**905**	**565**	**695**	**720**	**905**
Länge x Breite	1.100 x 800	1.200 x 800	1.200 x 1.000	1.200 x 1.000	1.200 x 800	1.200 x 800	1.200 x 1.000	1.200 x 1.000
Höhe	800	973	800	973	805	978	805	978
Traglast dynamisch kg	650	750	750	850	650	750	750	850
Gewicht kg	38	44	44	59,5	46	52	52	48
	215494	215495	215496	215497	215498	215499	215500	215501
1 Stück	---	---	---	---	---	---	---	---
ab 3 Stück	---	---	---	---	---	---	---	---
ab 12 Stück	---	---	---	---	---	---	---	---